Łączy rys. nr 3

"Budowa kanalizacji sanitarnej w miejscowości Olszyna - etap III"

Skala 1:500

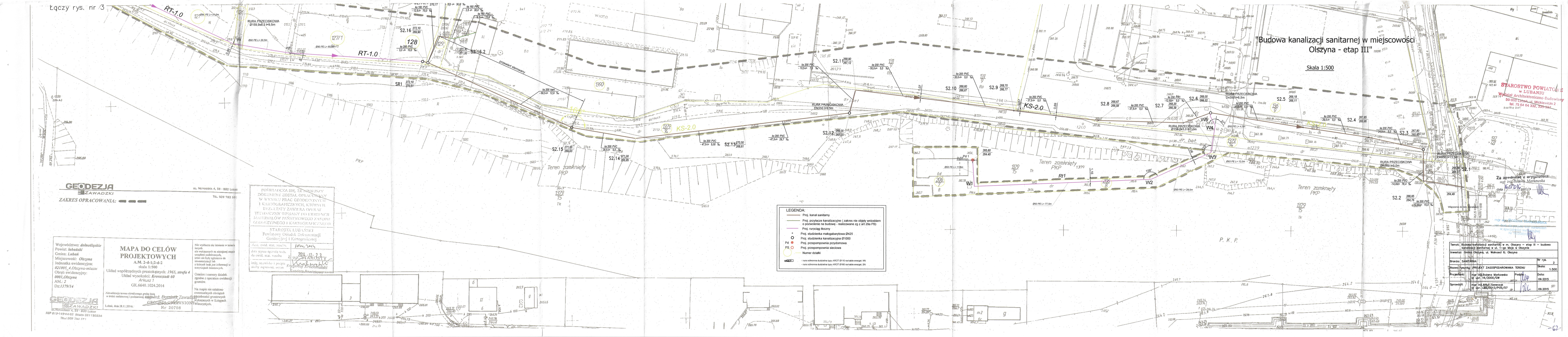

GEODEZJA ZAWADZKI
ul. Młynarska 4, 59 - 800 Lubań
Tel. 509 783 591

ZAKRES OPRACOWANIA: ▬ ▬ ▬

Województwo: *dolnośląskie*
Powiat: *lubański*
Gmina: *Lubań*
Miejscowość: *Olszyna*
Jednostka ewidencyjna: *021005_4,Olszyna-miasto*
Obręb ewidencyjny: *0001,Olszyna*
AM.: *2*
Dz:*1379/14*

MAPA DO CELÓW PROJEKTOWYCH
A.M. 2-d-1;2-d-2
skala 1:500
Układ współrzędnych prostokątnych: *1965, strefa 4*
Układ wysokości: *Kronsztadt 60*
Arkusz 1
GK.6640.1024.2014

Aktualizację terenu określonego grubą linią w treści nadziemnej i podziemnej wykonał:

mgr inż. Dominik Zawadzki
GEODETA UPRAWNIONY
Nr 20708

Lubań, dnia 28.11.2014r.

Nie wyklucza się istnienia w terenie innych nie wykazanych na niniejszej mapie urządzeń podziemnych, które nie były zgłoszone do inwentaryzacji lub o których brak jest informacji w instytucjach branżowych.

Granice i numery działek zgodne z operatem ewidencji gruntów.

Na mapie nie ustalono ewentualnych obciążeń służebności gruntowych wykazanych w Księgach Wieczystych.

GEODEZJA ZAWADZKI
ul. Młynarska 4, 59 - 800 Lubań
NIP 613-149-64-82 Regon 021130226
Tel.: 509 783 591

POŚWIADCZA SIĘ, ŻE NINIEJSZY DOKUMENT ZOSTAŁ OPRACOWANY W WYNIKU PRAC GEODEZYJNYCH I KARTOGRAFICZNYCH, KTÓRYCH REZULTATY ZAWIERA OPERAT TECHNICZNY WPISANY DO EWIDENCJI MATERIAŁÓW PAŃSTWOWEGO ZASOBU GEODEZYJNEGO I KARTOGRAFICZNEGO

STAROSTA LUBAŃSKI
Powiatowy Ośrodek Dokumentacji Geodezyjnej i Kartograficznej

ident. ewid. mat. zasobu	10M.2014
data wpisu operatu tech. do ewid. mat. zasobu	2014-12-23
imię, nazwisko i podpis osoby reprezent. organ	z up. STAROSTY Krzysztof Krochmalski Geodeta Powiatowy

LEGENDA:
- Proj. kanał sanitarny
- Proj. przyłacze kanalizacyjne (zakres nie objęty wnioskiem o pozwolenie na budowę - realizowane zg z art 29a PB)
- Proj. rurociąg tłoczny
- ° Proj. studzienka małogabarytowa Ø425
- ○ Proj. studzienka kanalizacyjna Ø1000
- Pd ● Proj. przepompownia przydomowa
- PS ○ Proj. przepompownia sieciowa
- ○ Numer działki
- 694/7 - rura ochronna dudzielna typu AROT Ø110 na kable energet. NN
- rura ochronna dudzielna typu AROT Ø160 na kable energet. SN

STAROSTWO POWIATOWE w LUBANIU
Wydział Architektoniczno-Budowlany
59-800 Lubań, ul. Mickiewicza 2
tel. 75 64 64 332, 335-337

Za zgodność z oryginałem
mgr inż. Bożena Markowska
data 16.02.2016 podpis

mgr inż. BOŻENA MARKOWSKA
upr. bud. do projekt. bez ograniczeń w specjalności instalacyjnej
Nr 16/2000/GW

Temat: Budowa kanalizacji sanitarnej w m. Olszyna – etap III – budowa kanalizacji sanitarnej w ul. 1–go Maja w Olszynie			
Inwestor: Gmina Olszyna, ul. Wolnosci 6; Olszyna			
Branża: SANITARNA			Nr rys. 2
Nazwa rysunku: PROJEKT ZAGOSPODAROWANIA TERENU			Skala: 1:500
Projektant:	mgr inż.Bożena Markowska nr upr. 16/2000/GW	Podpis:	Data: 09.2015
Sprawdził:	mgr inż.Artur Szewczyk nr upr. LBS/0013/POS/07		09.2015

-62-